

# StrömvalLEN – Enkätundersökning

Januari 2008



Foto: Charlotte Svensson

Pia Overgaard  
Fritidshandläggare

# Innehållsförteckning

1. Inledning.....	1
2. Syfte .....	1
3. Metod .....	1
4. Resultat av enkätundersökning.....	2
5. Slutsatser .....	16
Bilagor.....	17

## 1. Inledning

*”Halmstads kommun skall vara en av landets ledande idrotts- och fritidskommuner. Verksamheten skall kännetecknas av ett brett utbud samt ett vitalt och demokratiskt föreningsliv som skapar förutsättningar för en utvecklande fritid och god hälsa bland kommunens invånare.”*  
(Vision för idrott & fritid)

Idrotts- och fritidsverksamheten är en viktig del av Halmstads samhällsstruktur och består framför allt av stöd till föreningslivet. Verksamheten ska tillhandahålla och upplåta ett brett utbud av ändamålsenliga och säkra idrotts- och fritidsanläggningar samt driva, underhålla, utveckla och förnya kommunala idrottsanläggningar. Idrott & fritidsverksamheten ska vidare skapa god tillgång och tillgänglighet på anläggningarna.

Strömvallen en är konstfrusen isbana belägen vid Esperedsvägen i Oskarström. På Strömvallen spelas bland annat bandy (träning och match) och tider för allmänhetens åkning finns avsatta. Målet för Strömvallen är nöjda kunder samt en välskött och funktionsduglig anläggning. Anläggningen drivs och sköts av Halmstads kommun, tekniska kontoret.

## 2. Syfte

Syftet med undersökningen är att få en bild av vilka eventuella störningar som de som bor i anslutning till Strömvallen upplever från isbanan. Beroende på vad som framkommer i undersökningen kan åtgärder behöva vidtas för att gå de närboende tillmötes och därmed reducera mängden upplevda störningsmoment från Strömvallen.

## 3. Metod

En kvantitativ undersökning har genomförts vilket innebär att data har samlats in i form av enkäter. Enkäter delades ut till 60 hushåll i anslutning till Strömvallen. Urvalet av aktuella hushåll har skett i samråd med arbetsledaren för Oskarström/Getinge, Bengt Pryssander. Utdelningen av enkäten skedde i mitten av januari 2008 med ett sista svarsdatum satt till den 1 februari 2008. Strömvallen hade då varit i drift, dvs. varit åkbar, sedan november 2007 (säsongen 2007/2008). Adresserade och frankerade svarskuvert följde med enkäten.

Enkäten bestod av fyra sidor med totalt sju frågor. Frågorna omfattade ett antal olika delområden och berörde respondenternas situation som grannar till Strömvallen. Respondenterna ombads också ange sin gatuadress, eftersom det skulle göra det möjligt för tekniska kontoret att vidta eventuella åtgärder, för att förbättra deras situation som grannar till Strömvallen. Det fanns även utrymme för kommentarer och övriga synpunkter från respondenterna. Enkäterna har bearbetats i Excel.

## 4. Resultat av enkätundersökning

38 enkäter inkom, vilket innebär en svarsfrekvens på 63 %. Samtliga gator från det ursprungliga urvalet på 60 hushåll finns representerade i den gruppen som valde att besvara enkäten. Bilden visar vilka 60 hushåll som enkäten delades ut till:

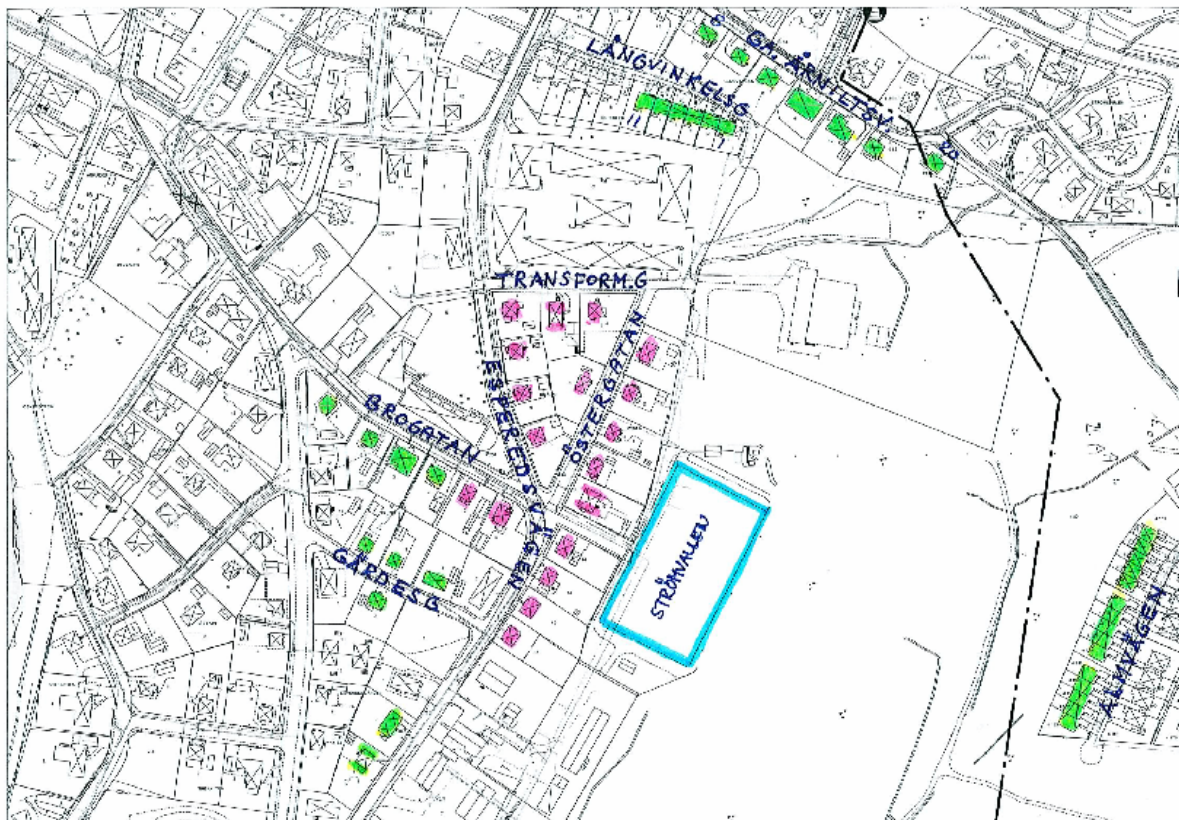

Nedan följer en redovisning av resultatet för samtliga frågor samt en (ordagrann) redovisning av de kommentarer som lämnades vid varje fråga. Kommentarna är uppdelade på de olika vägar/gator som ingick i undersökningen.

Antalet inkomna svar fördelade på respektive väg/gata:

Gata	Antal svar
Almvägen	9
Brogatan	4
Esperedsvägen	6
Gamla Årniltsvägen	4
Gärdesgatan	4
Långvinkelsgatan	4
Transformatorsgatan	2
Östergatan	5
<b>Totalt antal inkomna svar/enkäter</b>	<b>38</b>

**Fråga 2a: Hur ofta upplever du störningar från Strömvallens maskiner (kylaggregat, maskinhall etc.)?**

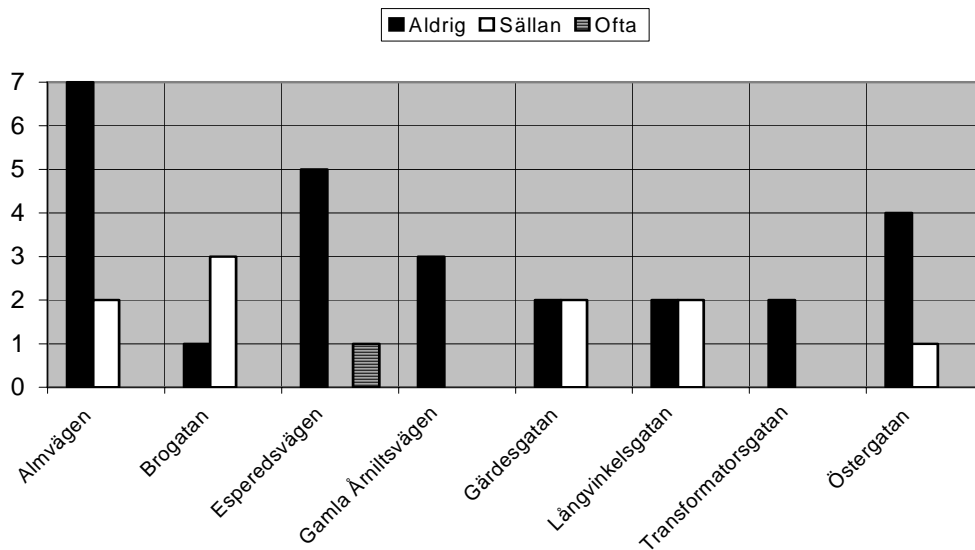

	Aldrig	Sällan	Ofta
<b>Samtliga gator</b>	26	10	1

Not: Ett hushåll på Gamla Årniltsvägen besvarade ej frågan.

*Almvägen*

- Bara om det är sent på kvällen.

*Brogatan*

- De maskinerna hörs inte alls från vårt hus.

*Esperedsvägen*

- Håll portarna stängda till kylaggregatet. Beror mycket på väderlek + temp. Går det att sänka "volymen" på kylaggregatet vore detta önskvärt.

*Gamla Årniltsvägen*

- Jag kan höra dem ibland, men vi bor för långt ifrån för att vi ska uppleva ljuden som störande.
- Tidvis. Kan bero på vindar.

*Gärdesgatan*

- Om dom inte stänger dörrarna.

**Fråga 2b: Hur ofta upplever Du störningar från Strömvallens fordon (ismaskin, vattenskrapa etc.)?**

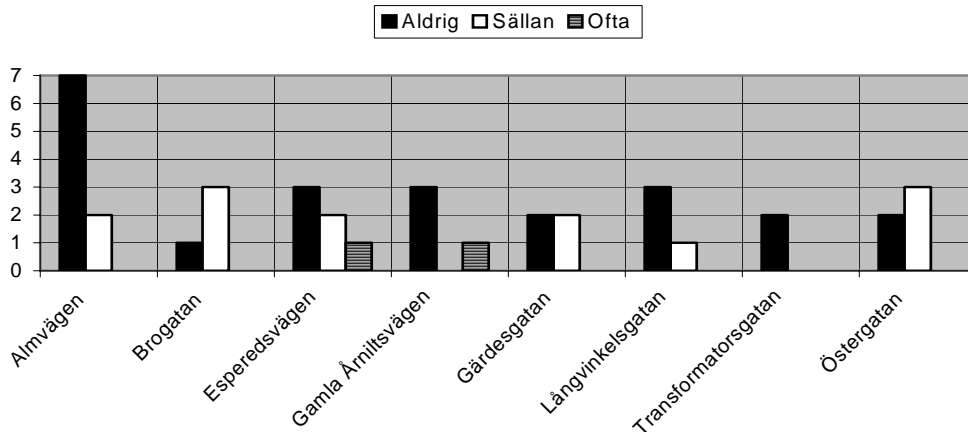

	Aldrig	Sällan	Ofta
<b>Samtliga gator</b>	23	13	2

*Almvägen*

- Bara om det är sent på kvällen.

*Brogatan*

- Det är bara de få ggr ni kört på nätter som vi upplevt det som störande. Mornar och kvällar är det inga problem.

*Esperedsvägen*

- Bara när ismaskinen kör tidigt på morgonen (innan 8.00).
- Körningar nattetid och tidiga mornar (vardagar före 7.00, helger före 9.00) stör sömnen.
- Beror på väderlek + temperatur. Tystare ismaskin vore önskvärd.

*Gamla Årniltsvägen*

- Jag kan höra dem ibland, men vi bor för långt ifrån för att vi ska uppleva ljuden som störande.
- Har föreslagit ljuddämpning av maskinparken så vore många störningsmoment borta.

*Gärdesgatan*

- När dom tömmer ismaskinen.

*Östergatan*

- Kan vara störande tidigt på morgonen.

**Fråga 2c: Hur ofta upplever Du att Du störs av ljuset från StrömvalLEN (strålkastare etc.)?**

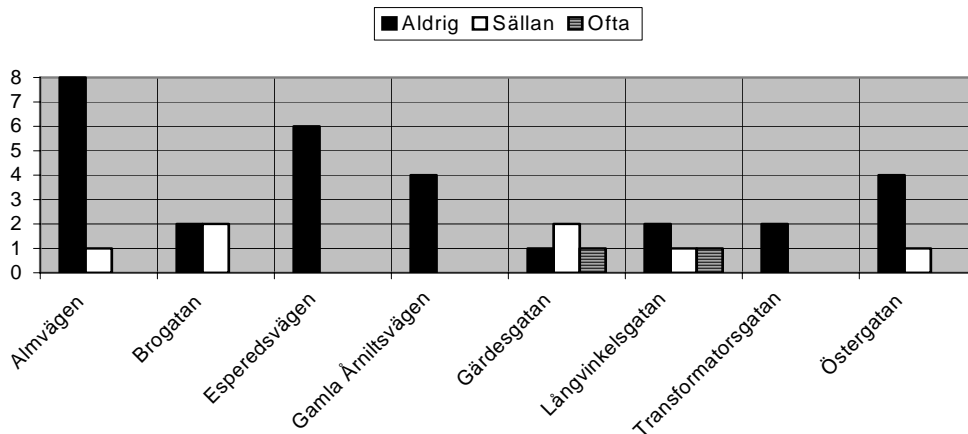

	Aldrig	Sällan	Ofta
<b>Samtliga gator</b>	29	7	2

*Almvägen*

- Så länge det inte är tänt efter kl. 22.00 på kvällarna.
- Sällan man tänker på det. Bara roligt att ngt lyser upp, helst i mörka tider.
- Vi uppskattar ljuset från isbanan.

*Esperedsvägen*

- Trevligt att det lyser upp gatan.
- I de fall strålkastarna är på för fullt vid körning nattetid kan man uppfatta det som störande men bara i kombination med ljudet och vibrationer av maskinerna.
- Men se till att släcka i domarsekretariatet (ljus lockar bus).

*Gärdesgatan*

- Om strålkastarna kan vara fel inställda?

**Fråga 2d: Hur ofta upplever Du att Du störs av musiken från ljudanläggningen på Strömvallen?**

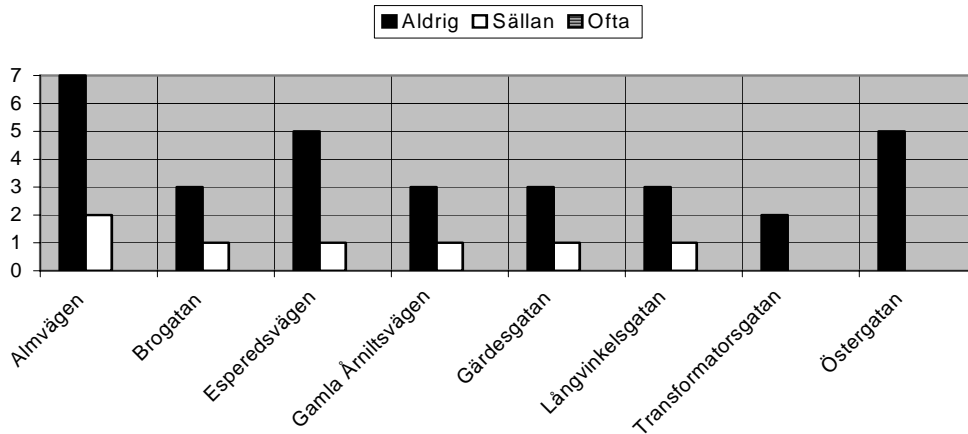

	Aldrig	Sällan	Ofta
<b>Samtliga gator</b>	31	7	0

*Almvägen*

- Hade det varit lite bättre musik och blandat hade det varit mycket bättre. Allvarligt talat tycker jag att det bara är roligt med lite musik.

*Brogatan*

- Ljuden från högtalarna är alltid på dagtid, inte tidigt på mornar eller sena kvällar, därför störs vi inte av det.
- Vi hör musiken men störs ej av den.

*Esperedsvägen*

- Skötts bra under denna säsong. (Skidbacken stör mer vid snösäsong. Ekoeffekt?)

*Östergatan*

- I år har jag bara hört att det har spelats en eller två gånger....Trodde musikanläggningen var ur funktion.

**Fråga 2e: Hur ofta upplever Du problem med nedskräpning i anslutning till Strömvallen?**

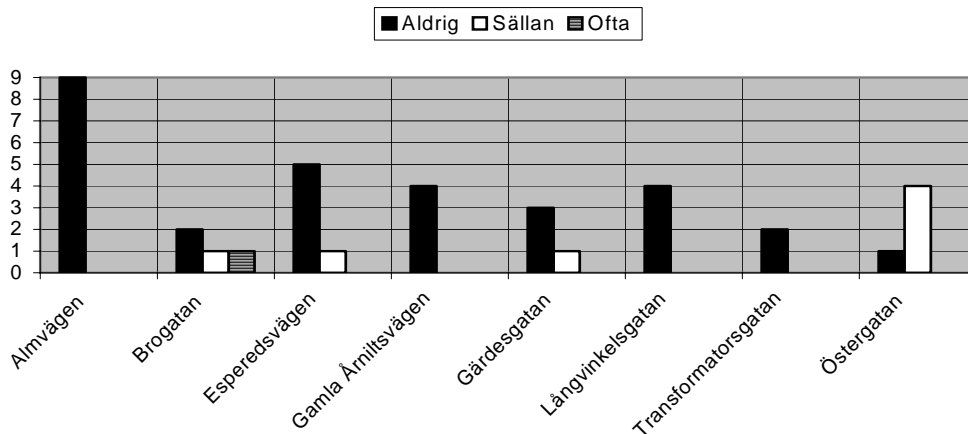

	Aldrig	Sällan	Ofta
<b>Samtliga gator</b>	30	7	1

*Almvägen*

- Bor ju inte precis vid så man märker man inte.

*Brogatan*

- Det har jag faktiskt aldrig märkt.
- Ibland ligger det skräp utanför men kopplar det ej samband med Strömvallen.

*Esperedsvägen*

- Vissa plastpåsar & papper far iväg pga. väder och vind (godtagbart). Skylta tydligare om var toalett finns.

*Transformatorsgatan*

- Från skolan.

*Östergatan*

- I år har det varit mycket att plocka efter parkerande gäster.



**Fråga 2f: Hur ofta upplever Du problem med parkerade bilar i anslutning till Strömvallen?**

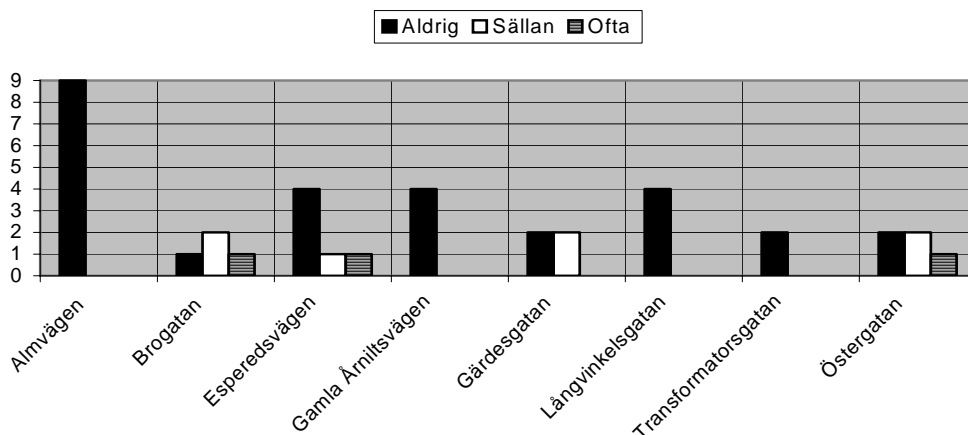

	Aldrig	Sällan	Ofta
<b>Samtliga gator</b>	28	7	3

*Almvägen*

- Bor "ovanför" och berörs aldrig av besökarnas bilar.

*Brogatan*

- Vi har inte problem med de som parkerar, men de själva har nog det. Det finns ju inte många p-platser. Tack vare att vi har en egen uppfart behöver vi inte "tävla" med dem om p-platserna... Det enda är att man får ta det extra försiktigt när man kör här eller ska backa ut när det är mycket bilar i rörelse. Korsningen är ju ganska farlig.
- Nästan aldrig. Någon enstaka gång har det varit svårt att komma ut med bilen, då någon parkerat utanför grinden, när det varit mycket folk, bandymatch, fint väder.

*Esperedsvägen*

- Den lilla parkeringen används då parkerar en del framför vår infart. Den stora kunde vara skyltad bättre så inte alla använder lilla ingången.
- Jag har inga problem med bilarna men folk parkerar fullkomligt lagvidrigt vid korsningen närmast Strömvallen.
- När vi får snö vore det bra om vi fick hjälp med "vallsköttning" på/vid trottoarerna (Esperedsv. är bred men...). Är skidbacken i gång blir det väldigt svårframkomligt. Närliggande gator borde också få hjälp.

*Gärdesgatan*

- Problem finns däremot vid brottningslokalen, där jättemånga bilar parkerar utmed vårt staket samt på hembygdsgårdens gräsmatta. Skulle ju vara bättre om de parkerade på långsidan av brottarhuset.

*Östergatan*

- Vissa helger kan vara lite "trånga" på Östergatan, då mycket folk parkerat där.
- Folk parkerar som de vill framför infart och överallt. Sen skall alla köra ner och titta om det finns en ledig plats att parkera så långt fram mycket trafik och jag anser att det är en

trafikfara för de barn som bor i anslutning till isbanan och parkeringarna på Östergatan. Kan bli trafikproblem.

- Jippi - vi fick kanonbra "koner" till att ha framför vår infart. Kan i och för sig inte svara för min granne men jag upplever inga som helst problem.
- Men man ska ju inte parkera vid trottoaren. Man ser inte bilar som står där när man kommer från Ö-gatan och det blir skynd sikt.

**Fråga 2g: Hur ofta upplever Du störningar i anslutning till bandymatcher på Strömvallen?**

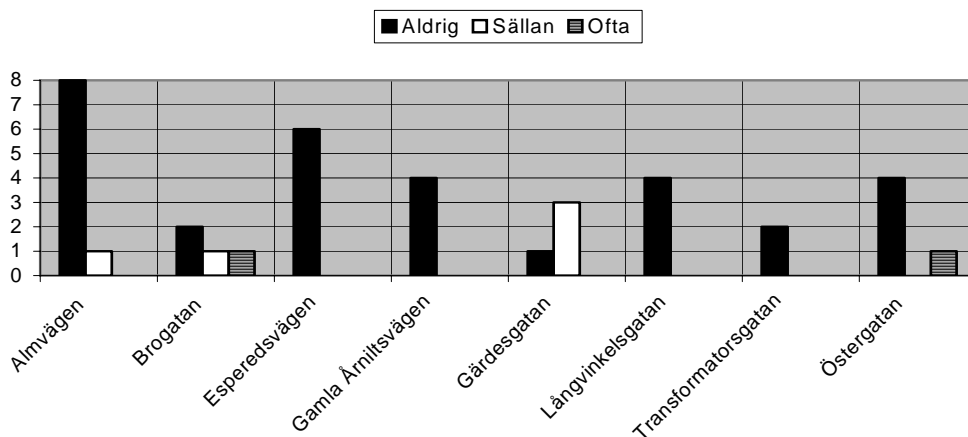

	Aldrig	Sällan	Ofta
<b>Samtliga gator</b>	31	5	2

*Almvägen*

- Det är bra att det finns bandymatcher som man kan om man vill gå och titta på.

*Brogatan*

- Vi har inte problem med de som parkerar, men de själva har nog det. Det finns ju inte många p-platser. Tack vare att vi har en egen uppfart behöver vi inte "tävla" med dem om p-platserna... Det enda är att man får ta det extra försiktigt när man kör här eller ska backa ut när det är mycket bilar i rörelse. Korsningen är ju ganska farlig.
- På grund av den intensiva trafiken! De höga hastigheterna!
- Förutom parkering och nedskräpning, ingen störning.

*Esperedsvägen*

- Trevligt inslag. Heja OBK!

*Gamla Årniltsvägen*

- Endast när Torup spelar här.

*Östergatan*

- Parkeringsproblem.

**Fråga 2h: Hur ofta upplever Du störningar från verksamheten på StrömvalLEN (allmänhetens åkning, skolklassers besök etc.)?**

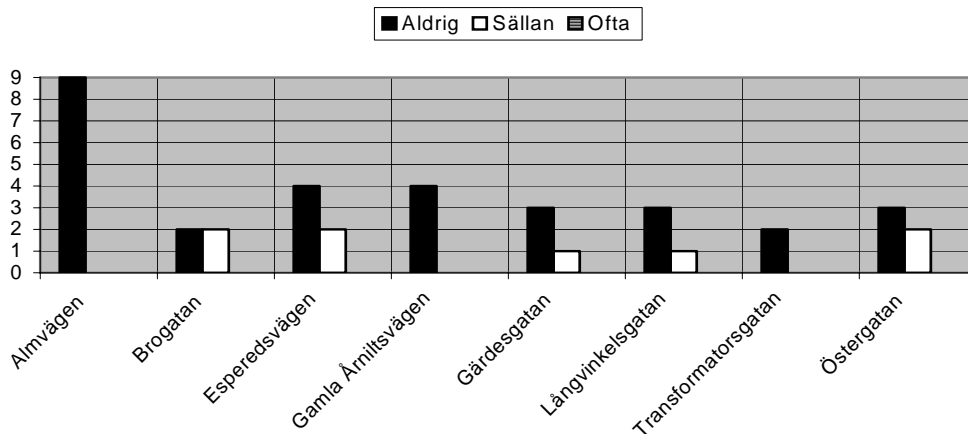

	Aldrig	Sällan	Ofta
<b>Samtliga gator</b>	30	8	0

*Almvägen*

- Detta är det bästa som hänt Oskarström att vi fått mer aktiviteter. Barn och ungdomar behöver detta tänk vad de annars hade kunnat hitta på. Många väljer att aktivera sig på detta sättet istället för andra saker såsom bråk, hyss mm.

*Brogatan*

- Det är bara trevligt att där är folk och rörelse!
- Förutom parkering och nedskräpning, ingen störning.

*Esperedsvägen*

- Tidigare mycket "bus". Upplever att det lugnat ner sig. Viktigt att barn & ungdomar får möjlighet till detta friluftsliv + idrottande. Ja, även vuxna naturligtvis.

*Östergatan*

- Ibland i samband med parkering på Östergatan.

**Fråga 3: Upplever Du större/mer störningar i samband med arbetsintensiva perioder, såsom i anslutning till isläggningen innan isbanan öppnar för säsongen samt vid dåligt väder när isbanan kräver större underhåll, jämfört med övriga perioder när anläggningen är i drift?**

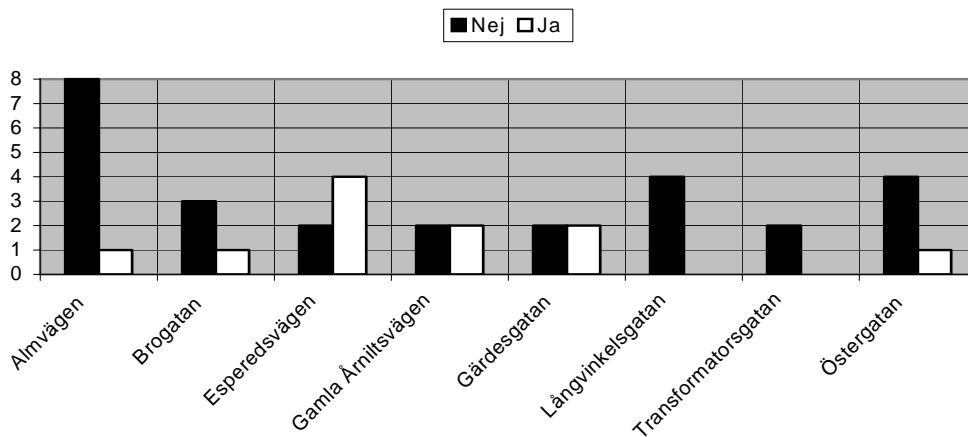

	Nej	Ja
<b>Samtliga gator</b>	27	11

*Brogatan*

- Men att det är intensivare och längre arbetspass när banan ska köras igång har vi förståelse för. Då kan det mer vara mysigt att aktiviteterna börjar igen på isbanan. Men, som sagt, när det blir mycket körande på nätterna.....då är det inte kul. Mellan kl. 7-22 är det helt ok, ev till 23...

*Esperedsvägen*

- Särskilt vid körning på nätter och tidigare mornar eftersom det stör sömnen.
- Ja, man märker skillnad men det är ej något problem.
- Men vet man varför kan man stå ut med det. Vi vet att ni jobbar för något gott.

*Gamla Årniltsvägen*

- Återigen ljuddämpning av maskinpark. Kan vara mycket påfrestande.

*Gärdesgatan*

- Något.

*Östergatan*

- Det bullras mer och längre tid in på kvällen ibland framåt natten.

**Fråga 4: Vilket är Ditt samlade intryck när det gäller störningar från StrömvalLEN sett över hela säsongen?**

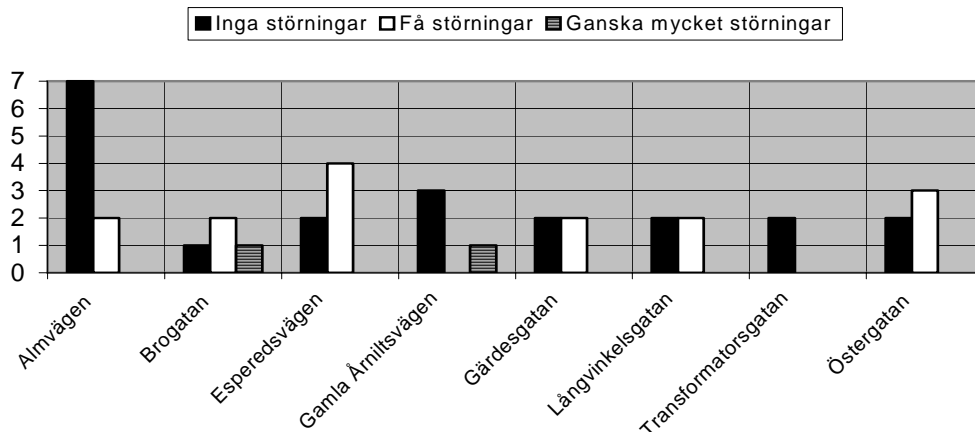

	Inga störningar	Få störningar	Ganska mycket störningar
<b>Samtliga gator</b>	21	15	2

*Brogatan*

- Aktiviteterna i sig är aldrig störande! Bara trevligt att det är lite rörelse och liv i kvarteret under vinterhalvåret!
- På grund av trafikintensiteten och de oftast höga hastigheterna!
- Dock mycket störningar med bilparkering längs med gatan. Kan inte ha besökare under helger/högsäsong då gatan är blockerad.

*Esperedsvägen*

- Det är i stort sett bara om ismaskinen körs innan kl. 8.00 som det stör.
- Under denna säsongen (som ej är över än) har vi inte mycket att säga om. Ni har skött det snyggt. Bra att ha som mål att ha släckt & stängt 22.00 på vardagarna. Temp + klimat kan ingen råda över.

*Gamla Årniltsvägen*

- När det gäller arbete med isen.

*Östergatan*

- Det enda som är trafikproblemet och parkeringsproblem.

**Fråga 5: Om Du någon gång under de tre senaste åren har framfört synpunkter på StrömvalLEN till personal från tekniska kontoret, har Du då fått gehör för Dina synpunkter?**

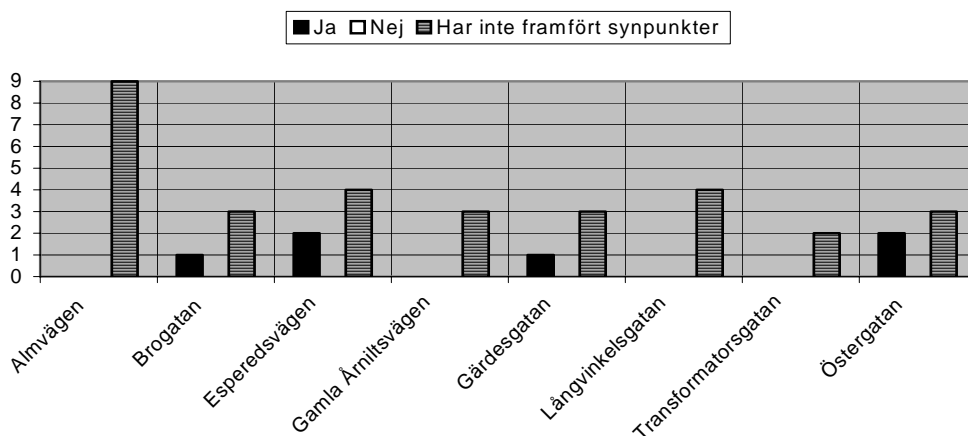

	Ja	Nej	Har inte framfört synpunkter
<b>Samtliga gator</b>	6	0	31

Not: Ett hushåll på Gamla Årniltsvägen besvarade ej frågan.

*Almvägen*

- Lite röjning i skogen nedanför vårt hus så vi bättre kan njuta av utsikten och ljuset från isbanan.

*Brogatan*

- Jag har pratat med en kompis som jobbar hos er, om nätterna störande, och han tog det på allvar. Jag kände mig mycket väl bemött!

*Esperedsvägen*

- Kommenterade ismaskinen när den kördes för tidigt, det gör den inte nu.
- Absolut. Många av våra synpunkter har tidigare gått via ombud och vi tycker att ni tillgodosett våra önskemål. Fortsatt kontakt är önskvärd.

*Östergatan*

- Trafikproblem och parkeringsproblem.
- Vi boende på Österg. 2 bad om hjälp med problemet parkerade bilar framför vår infart = LÖST! Så ställ gärna tillbaka dem varje säsong, tack!

**Fråga 6: Har Du några förslag eller synpunkter som Du anser skulle förbättra Din situation som granne till Strömvallen?**

*Almvägen*

- Nej, jag tycker det bara är positivt att vara granne till Strömvallen.

*Brogatan*

- För att inte korsningen ska kännas farlig när här är mycket trafik borde vägverket göra någon ordentlig omorganisering/ombyggnad här!! T.ex. en minirondell (liknande den i Åled), mitt i 5-vägs-korsningen, enkelriktat eller liknande. Detta hade underlättat även för den ansträngda trafiksituationen med skolbussar, personal/föräldrar till och från skolan, lastbilar och annat som ofta kör här.
- För att dämpa dom ofta höga hastigheterna på Brogatan bör någon typ av farthinder åstadkommas!
- Ev. bättre parkeringar. Vet ej hur det är med tider att åka för allmänheten nu men förr var det ofta upptaget för träning, matcher eller ismaskin? eller vattenskrapan. Gärna öppet senare på kvällen, någon (helg)kväll. Innan isbanan och grindar brukade vi åka på kvällen vid 20-21-22-tiden och det var mycket trevligt. Lugnt och fridfullt med alla stjärnor på himlen.
- Ordna parkeringsplatser och hänvisa till dem. Vi har problem med att komma ut med egen bil då uppfarten delvis är blockerad av bilar.

*Esperedsvägen*

- Fler skyltar till den stora parkeringen. Folk ser bara den lilla och missar den stora.
- Vi var mycket störda en period då det kördes mycket på nätterna. När vi sedan läste i tidningen att det var på grund av att regnvatten måste skrapas av var det lättare att acceptera störningen. Vi tror att bättre/mer information till oss berörda grannar är viktigt för att få en större acceptans för ev. störningar.
- Kan man få ner ljudnivån på aggregatet vid plus-grader vore det bra. Det tjuver illa högt i dagens läge, är dessutom portarna öppna går det genom märm och ben. (Det är de högsta ljudslingorna som skadar örat mest). Överröstar tv:n i vissa lägen. Kan ni hitta en mer tystgående ismaskin som inte brölar vore det bra.

*Gamla Årniltsvägen*

- Nej, det funkar bra!
- Som sagt ljuddämp av maskiner så är vi på Årniltsvägen nöjda.

*Gärdesgatan*

- Bättre parkeringsmöjligheter.

*Östergatan*

- Möjligtvis bättre parkeringsmöjligheter för isbanans besökare, eller bättre anvisningar till parkeringen vid skidbacken.
- Det måste göras något åt trafiken och parkeringsmöjligheter i samband med helgerna. Det är kaos när folk skall parkera. Stäng av den del nere vid Östergatan och flytta parkeringen till någon annanstans.

## Fråga 7: Övriga synpunkter som Du önskar framföra?

### *Almvägen*

- Välj lite bättre musik. Allt är helt ok annars. Tycker det är positivt att isbanan finns. Även skidbacken, furulundsbadet mm. Främjar barnfamiljer. Tänk på framtiden. Om någon klagat kan jag bara säga att dessa inte tänker på barnen som är våran framtid.
- Bara positivt med isbana. En ljuspunkt i mörkret. Människor i rörelse. Bra för samhället.
- Jag störs mer av skidbacken än av skridskobanan. SENT på vardagskvällarna förs ibland ett jäkla liv uppe på skidbacken. "Reparationer" borde inte få hålla på efter 21.00 på kvällarna.

### *Brogatan*

- Vi tycker att ni gör ett mycket bra jobb och det är roligt och trevligt att ha isbanan (och skidbacken) i närheten!
- Beträffande farthinder vore den typ man har ordnat i Brandshult att föredraga. Ett av dessa bör anordnas utanför BG 9, vi har ju skolan mittemot. Det skulle ju också lösa problemet med våra besvär med brunnarna utanför fastigheten.
- Tycker att det är jättebra och positivt att det finns en sådan fin isbanan centralt, så barnen och även vuxna har möjlighet att åka.

### *Esperedsvägen*

- Vi tycker att isbanan är positiv och viktig för Oskarström. Vi tycker därför att man får acceptera vissa störningar. En anpassning av körning på banan när det gäller nätter och tidiga mornar till att bara gälla absolut nödvändig körning (så är det kanske redan) hade uppskattats och som sagt information då och då till oss boenden hade varit bra.
- Att isbanan ökar vår energiförbrukning vid plus-grader kan knappast vara någon nyhet eller överraskning. Detta är naturligtvis mkt negativt för oss. Även vid plus-grader behöver vi t.ex. skrapa rutorna + "varmköra" bilar. Inte bra för naturen. Bortsett från detta så är vi nöjda med hur (trots väderlek & temp) ni hitintills skött det hela denna säsongen. Bra med kort lörd. om man vill ha gäster etc. Ni "killar" som sliter i ur & skur är guld värda. En stor eloge till er som trotsar väder & vind.

### *Gamla Årniltsvägen*

- Gärna nån snubbe som är vid isbanan som kan slipa våra skridskor för en billig peng!.....eller finns det redan?
- Jag är väldigt glad att vi har en sån fin isbana och att barnen och ungdomarna har något att göra och att de är på isbanan istället för att gå runt i Oskarström och bråka med varandra. Även att skolan har möjligheter att använda isbanan till gympan. Den som störs av ismaskinen och barnen som stöjar, bör flytta från området. Långt ifrån isbanan.
- Detta var ett bra initiativ. Hoppas nu att tekniska kontoret gör åtgärder så vi som bor runt bandybanan tycker de är ett lyft för Oskarström.

### *Gärdesgatan*

- I vår familj är vi väldigt positiva till isbanan. Vi tycker att det är fantastiskt att den finns så nära och gratis för våra barn, skolor mm att utnyttja.

### *Långvinkelsgatan*

- Tycker att det är kanon med isbana.



### *Transformatorsgatan*

- Vi störs inte av Strömvallens aktiviteter. Visst hörs det att det är folk som åker eller när det är match. Jag tycker att det är en positiv "störning" om ni förstår. Kul att vi har isbanan.

## 5. Slutsatser

Sammanfattningsvis visar undersökningen att grannarna främst upplever Strömvallen som ett positivt inslag i samhället och man är väldigt förstående gentemot störningar från Strömvallen. På frågan om respondenternas samlade intryck av störningar från Strömvallen svarar 55 % "Inga störningar", 39 % svarar "Få störningar" och endast 5 % svarar "Ganska mycket störningar".

De störningar man i första hand upplever från Strömvallen rör trafiksituationen och parkeringen av bilar. Ett antal respondenter underströk också betydelsen av att hålla nere omfattningen av nattarbete och arbete som sker på tidiga mornar samt sena kvällar. Ökar mängden arbete på dessa "obekväma" tider kan man anta att antalet missnöjda grannar till Strömvallen kommer att öka. Ett antal kreativa förslag och lösningar på de störningsmoment som en del respondenter upplever framkom i de kommentarer som lämnades av flera av respondenterna.

# Bilagor

## 1. Enkät, Strömvallen

### Bilaga 2 – Enkät, Strömvallen

- 1. Först önskar vi att Du anger namnet på den gata som Du bor på. Om Du föredrar att inte ange gatunamnet går det givetvis bra. Dock kan eventuella åtgärder från vår sida underlättas av att vi känner till gatunamnet på Din gata.**

Gatunamn: \_\_\_\_\_

- 2a) Hur ofta upplever Du störningar från Strömvallens maskiner (kylaggregat, maskinhall etc.)? Kryssa för Ditt svar.**

Aldrig:  Sällan:  Ofta:

Plats för kommentarer:

---

---

- 2b) Hur ofta upplever Du störningar från Strömvallens fordon (ismaskin, vattenskrapa etc.)? Kryssa för Ditt svar.**

Aldrig:  Sällan:  Ofta:

Plats för kommentarer:

---

---

- 2c) Hur ofta upplever Du att Du störs av ljuset från Strömvallen (strålkastare etc.)? Kryssa för Ditt svar.**

Aldrig:  Sällan:  Ofta:

Plats för kommentarer:

---

---

- 2d) Hur ofta upplever Du att Du störs av musiken från ljudanläggningen på Strömvallen? Kryssa för Ditt svar.**

Aldrig:  Sällan:  Ofta:

Plats för kommentarer:

---

---

**2e) Hur ofta upplever Du problem med nedskräpning i anslutning till Strömvallen? Kryssa för Ditt svar.**

*Aldrig:*       *Sällan:*       *Ofta:*

Plats för kommentarer:

---

---

**2f) Hur ofta upplever Du problem med parkerade bilar i anslutning till Strömvallen? Kryssa för Ditt svar.**

*Aldrig:*       *Sällan:*       *Ofta:*

Plats för kommentarer:

---

---

**2g) Hur ofta upplever Du störningar i anslutning till bandymatcher på Strömvallen? Kryssa för Ditt svar.**

*Aldrig:*       *Sällan:*       *Ofta:*

Plats för kommentarer:

---

---

**2h) Hur ofta upplever Du störningar från verksamheten på Strömvallen (allmänhetens åkning, skolklassers besök etc.)? Kryssa för Ditt svar.**

*Aldrig:*       *Sällan:*       *Ofta:*

Plats för kommentarer:

---

---

**3. Upplever Du större/mer störningar i samband med arbetsintensiva perioder, såsom i anslutning till isläggnen innan isbanan öppnar för säsongen samt vid dåligt väder när isbanan kräver större underhåll, jämfört med övriga perioder när anläggningen är i drift? Kryssa för Ditt svar.**

*Ja:*       *Nej:*

Plats för kommentarer:

---

---

**4. Vilket är Ditt samlade intryck när det gäller störningar från StrömvalLEN sett över hela säsongen? Kryssa för Ditt svar.**

*Inga störningar:*       *Få störningar:*       *Ganska mycket störningar:*

Plats för kommentarer:

---

---

**5. Om Du någon gång under de tre senaste åren har framfört synpunkter på StrömvalLEN till personal från tekniska kontoret, har Du då fått gehör för Dina synpunkter? Kryssa för Ditt svar.**

*Ja:*       *Nej:*       *Har inte framfört synpunkter:*

Plats för kommentarer:

---

---

**6. Har Du några förslag eller synpunkter som Du anser skulle förbättra Din situation som granne till StrömvalLEN?**

---

---

**7. Övriga synpunkter som Du önskar framföra?**

---

---

**Tack för Din medverkan!**