



KULTURMILJÖ
HALLAND

Per-Åke / 00

SIMLÅNGSDALEN

Magnus Svensson



ANMÄLAN OCH RAPPORT

ARKEOLOGISK UTREDNING 2006

Halland, Breareds socken, Breared 2:15

Hallands läns museer, Kulturmiljö Halland
Uppdragsverksamheten, Halmstad 2006
Framsida: Våtmark i utredningsområdets södra ände.
Kartor ur allmänt kartmaterial © Lantmäteriet.
Dnr 507-99-2995.

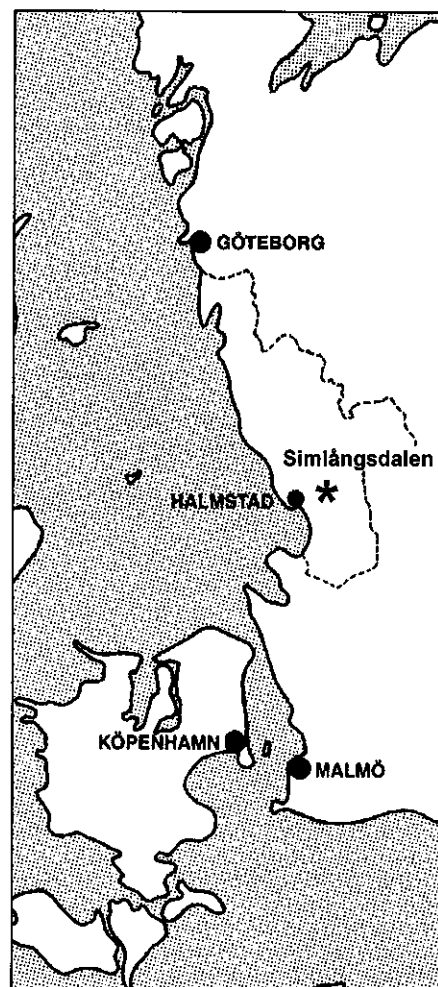

Administrativa uppgifter*Skrafferade fält är obligatoriska*

1) Länsstyrelsens beslut		2) Undersökarens dnr/projekt nr
Dnr: 431-3064-06	Datum för beslut: 2006-05-16	2006-115
3) Geografiska uppgifter		
Län: Halland	Landskap: Halland	Kommun: Halmstad
Socken/stad Breared	Fastighet/kvarter: Breared 2:15	
4) Typ av exploatering	5) Uppdragsgivare/exploatör	
Detaljplanering	Halmstad kommun	
6) Undersökande/Ansvarig organisation	7) Ansvarig person	
Kulturmiljö Halland	Magnus Svensson	
8) Fältarbetstid	9) Berörda RAÄ-nr/Tillfälliga arbetsidentiteter	
2006-08-22	Objekt 1	

Berörda objekt beskrivs under 16) Objekttabell (s. 6)

Uppgifter om lägesbestämning*Skrafferade fält är obligatoriska*

10) Kartblad	
Ekonomiska kartan 4287 (4C 8h)	
11) Mätmetod	12) Skala (obligatoriskt vid analoga lägesdata)
<input type="checkbox"/> DGPS	<input checked="" type="checkbox"/> 1:10 000
<input type="checkbox"/> GPS	<input type="checkbox"/> 1:12 500
<input checked="" type="checkbox"/> Manuell inprickning/inmätning	<input type="checkbox"/> 1:20 000
<input type="checkbox"/> RTK	
<input type="checkbox"/> Totalstation	
13) Kommentar kring inmätning	

Bild

15)Bild

Upphovsman	Upphovsrätt	Datum
Fotoidentitet/Titel	Fotokommentar	Riktning till motivet

Upphovsman	Upphovsrätt	Datum
Fotoidentitet/Titel	Fotokommentar	Riktning till motivet

Upphovsman	Upphovsrätt	Datum
Fotoidentitet/Titel	Fotokommentar	Riktning till motivet

Bildformatet för foton som levereras till FMIS skall vara **JPEG**. Max 800x600 pixlar.

Magnus Svensson

Namn

2006-08-23

Datum

16) Objekttabell

a) RAÄ-nr/ Tillfällig arb. id.	b) Lämningstyp	c) Beskrivning	d) Antikvarisk bedömning	e) Osäker position	f) Osäker utbredn.
Objekt 1		Ingen fornlämning identifierades			

FÖRENKLAD RAPPORT

På grund av utredningens karaktär gjordes inga digitala inmätningar. Inga fynd hittades. Inga foton togs.

Kulturmiljö Halland har för Halmstads kommuns räkning utrett del av fastigheten Breared 2:15 i Simlångsdalen två mil öster om Halmstad.

Topografi och kulturmiljö

Det 24 500 kvm stora utredningsområdet är beläget i den södra utkanten av tätorten, i sluttningen ned mot Brearedssjön (figur 1). Området delas på mitten i nordsydlig riktning av en grusväg längs en bred stengärdesgård. I norr och i väster gränsar ytan till bebyggelse medan det i öster och söder finns skogsmark, impediment samt numera obrukad igenväxande åker och hagmark. Sluttningen är i den norra änden mycket brant för att i väster falla flackt ned mot en liten våtmark. Större delen av den östra halvan upptas trots den kraftiga sluttningen av ett kärr. Nivåskillnaden inom den utredda ytan uppgår till mer än fem meter.

Trakten präglas inte av fornlämningar, tvärtom är det med tanke på läget osedvanligt få företeelser och fynd registrerade i närheten. Tvåhundra meter österut ligger en möjlig brons- eller järnåldersgrav i form av en stensättning men den bedömdes vid den senaste fornminnesinventeringen som tveksam. Att man färdats flitigt längs Fylleån och korsat densamma vid näset mellan dess utvidgningar Brearedssjön och Simlången visas annars av talrika milstenar längs vägarna på ömse sidor vattendraget. Norr om kyrkan finns spår av äldre åkerbruk i form av odlingsrösen.

Tidigare arkeologiska insatser i modern tid i samhället med omnejd inskränker sig till en mindre undersökning i själva kyrkan (Petersen & Rosengren 1992) samt en utredning inför en utvidgning av kyrkogården som inte resulterade i någon fornlämning (Wranning 1997).

Metod

Under en halv dag drogs 200 löpmeter sökschakt med traktorgrävare vilket innebär att ca 300 kvm frilades från matjord enligt bifogad plan (figur 2). Matjorden banades bort ned till alven som bestod av grusig och stenbemängd morän. Matjordsskiktet var generellt tunt och endast i det nordvästra hörnet fanns nedanför en brant sluttning ansamlad tjockare lager i form av erosionsmassor. Det försök som gjordes att schakta i kanten av kärret i den östra delen av området resulterade endast i att grävmaskinen fastnade.

Utredningsresultat

Undersökningsområdet befanns vara tomt på identifierbara fornlämningar. Inte i något av schakten iaktogs några anläggningar eller några fynd. Områdets kuperade karaktär och den tunna matjorden på backkrönen gör att eventuella lämningar plöjts bort. Möjligen var de enstaka träkolsförekomster som förekom i slänterna nederoderade spår av numera förstörda anläggningar. Inte heller i de halvmeterdjupa hjulspår som bildades i kärret när maskinen fastnade iaktogs något av antikvariskt intresse. Såvitt kan bedömas saknar området fornlämningar och inga ytterligare antikvariska åtgärder är påkallade.

Referenser

- Petersen, B. & Rosengren, E. 1992. *Breareds kyrka*. Arkeologisk undersökning och antikvarisk kontroll 1991-1992. Arkivrapport. Hallands läns museer.
- Sahlgren, J. 1948. *Ortnamnen i Hallands län. Del 1. Bebyggelsenamnen i södra Halland*. Lundequistska bokhandeln, Uppsala/Ejnar Munksgaard, Köpenhamn.
- Wranning, P. 1997. *Breareds Prästgård 2:1*. Arkeologisk utredning 1996. Arkivrapport. Hallands läns museer.

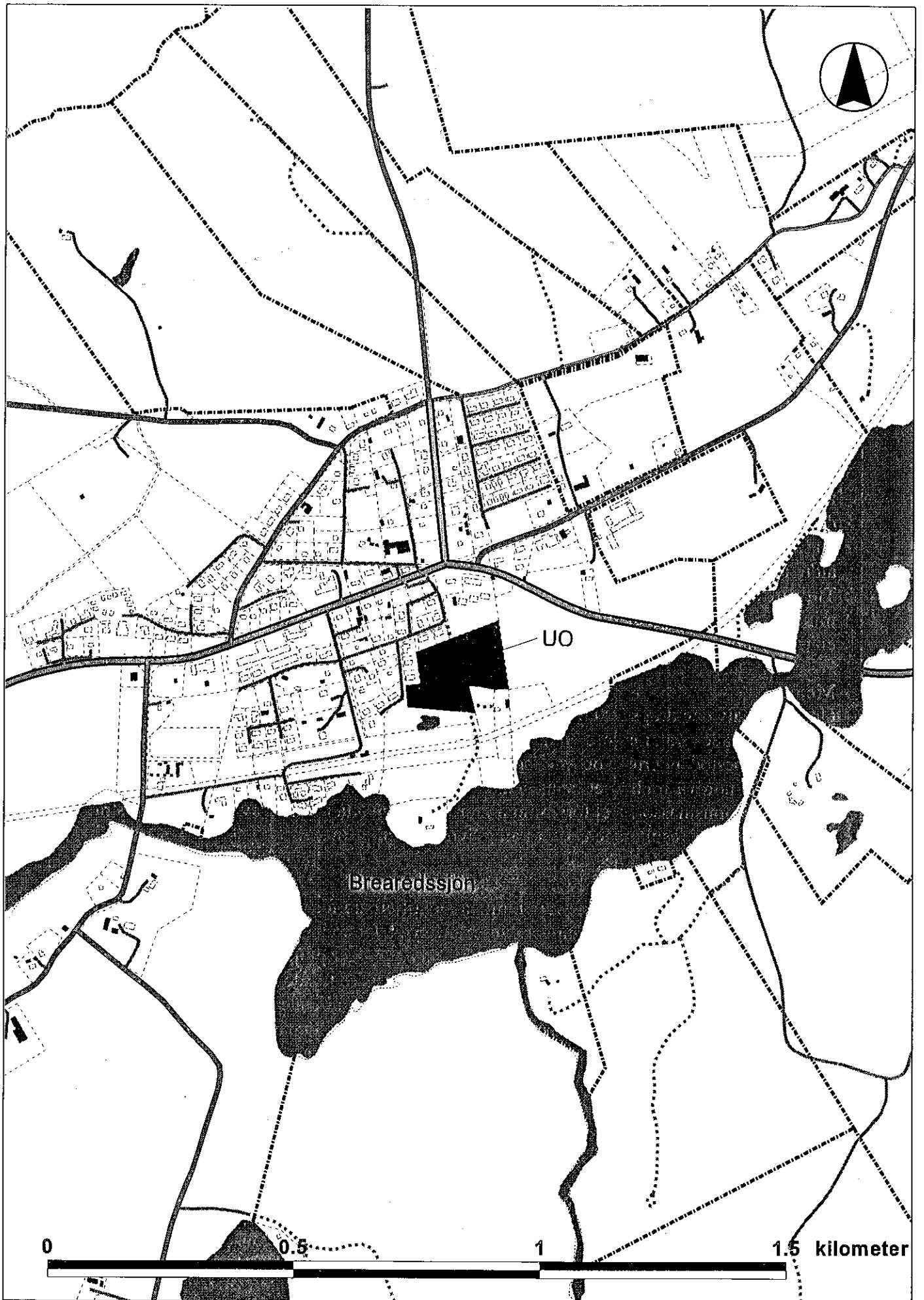

Figur 1. Utredningsområdet (UO) markerat. Skala 1:10 000.

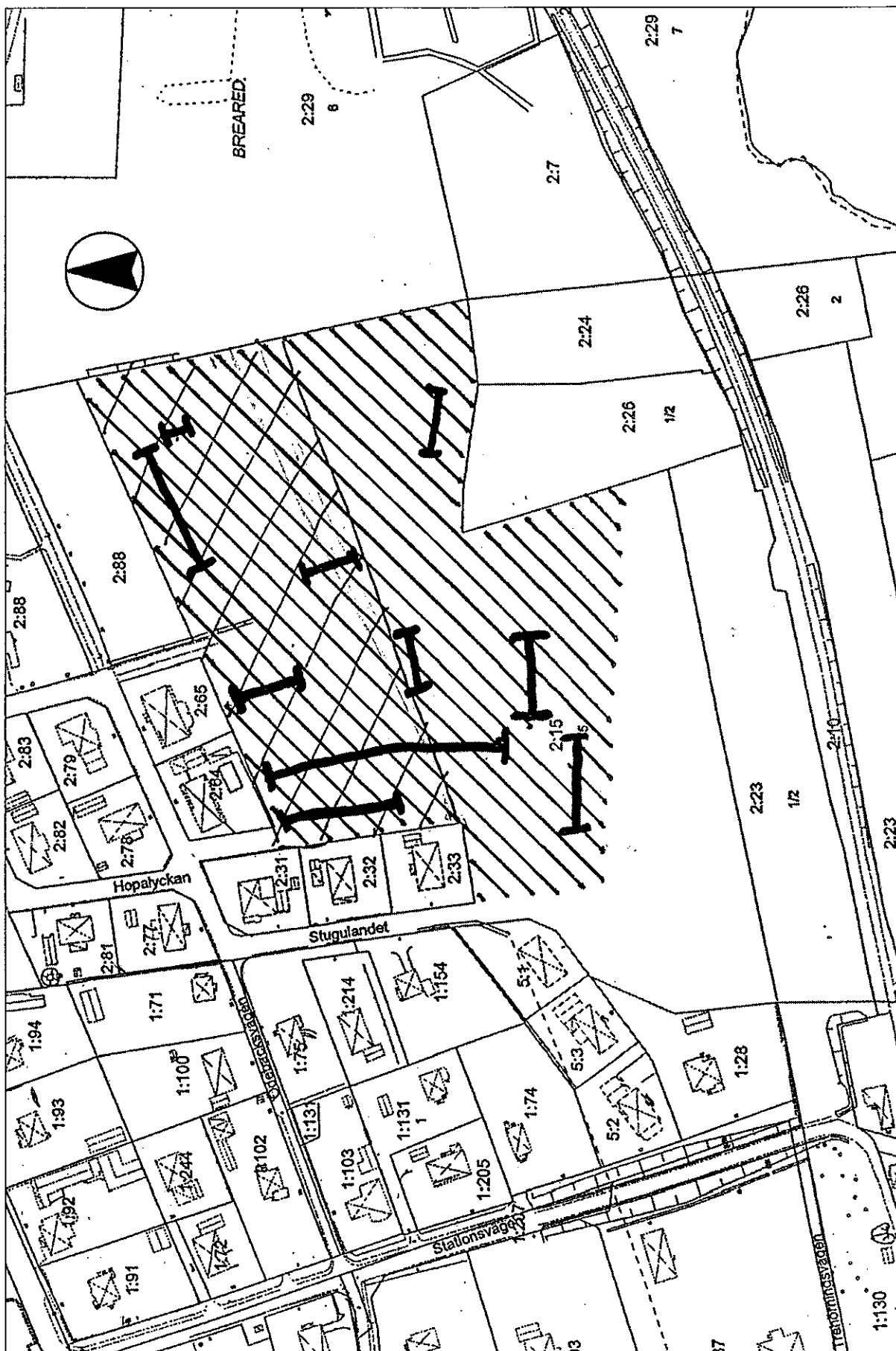

Figur 2. De maskingrävda sökschaktens läge. Ej i skala.